Stellring Standardausführung mit Klemmhebel/Kompaktausführung mit Klemmhebel

Mit Klemmring/Mit Planfläche/Mit seitlicher Montagebohrung

Merkmale: Position des Rings leicht veränderbar, da dieser Ring keine Klemmvorrichtungen erfordert.
Hebel frei wählbar als Standard- oder Miniaturausführung.

Standard Klemme

RoHS10

Ausführung		Wellenring		Klemmhebel		Hebelgewinde	
Standard	Miniaturausführung	M Werkstoff	S Oberflächenbehandlung	M Werkstoff	S Oberflächenbehandlung	M Werkstoff	S Oberflächenbehandlung
SCKL	SCKM	EN 1.1191 Äquiv.	Schwarz brüniert	Zink-Guss	Einbrennlackierung	EN 1.0718 Äquiv.	LTBC-Beschichtung
PSCKL	PSCKM	EN 1.1191 Äquiv.	Chemisch vernickelt				
SSCKL	SSCKM	EN 1.1191 Äquiv.	-			EN 1.4305 Äquiv.	-

Einzelheiten zu Klemmhebeln S.2-1139
Einzelheiten zu Miniatur-Klemmhebeln S.2-1141

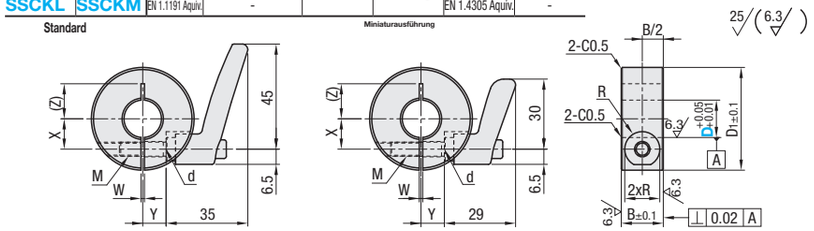

Standard Rundstangen, Planfläche

RoHS10

Ausführung		Wellenring		Klemmhebel		Hebelgewinde	
Standard	Miniaturausführung	M Werkstoff	S Oberflächenbehandlung	M Werkstoff	S Oberflächenbehandlung	M Werkstoff	S Oberflächenbehandlung
SCDKL	SCDKM	EN 1.1191 Äquiv.	Schwarz brüniert	Zink-Guss	Einbrennlackierung	EN 1.0718 Äquiv.	LTBC-Beschichtung
PSCDKL	PSCDKM	EN 1.1191 Äquiv.	Chemisch vernickelt				
SSCDKL	SSCDKM	EN 1.1191 Äquiv.	-			EN 1.4305 Äquiv.	-

Einzelheiten zu Klemmhebeln S.2-1139
Einzelheiten zu Miniatur-Klemmhebeln S.2-1141

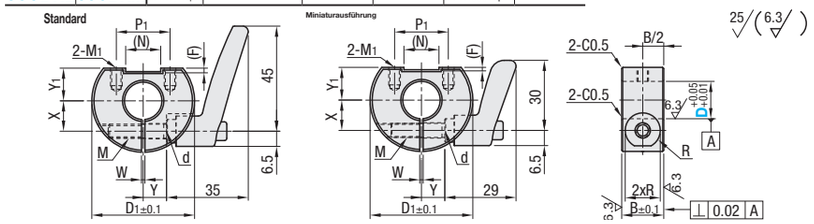

Standard Seitliche Montagebohrung

RoHS10

Ausführung		Wellenring		Klemmhebel		Hebelgewinde	
Standard	Miniaturausführung	M Werkstoff	S Oberflächenbehandlung	M Werkstoff	S Oberflächenbehandlung	M Werkstoff	S Oberflächenbehandlung
SCJKL	SCJKM	EN 1.1191 Äquiv.	Schwarz brüniert	Zink-Guss	Einbrennlackierung	EN 1.0718 Äquiv.	LTBC-Beschichtung
PSCJKL	PSCJKM	EN 1.1191 Äquiv.	Chemisch vernickelt				
SSCJKL	SSCJKM	EN 1.1191 Äquiv.	-			EN 1.4305 Äquiv.	-

Einzelheiten zu Klemmhebeln S.2-1139
Einzelheiten zu Miniatur-Klemmhebeln S.2-1141

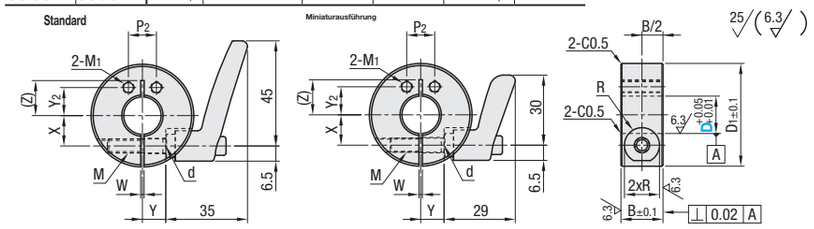

D	B	D1	M (Regelgewinde)	M1	d	P1	P2	(F)	(N)	Y1	Y2	R	W	X	Y	(Z)	Hebel
6	18	35	M6	M3	6.6	15	8	1.5	10	7	8	7.5	1.5	10	7	13~15	CLDM□6-16-M/B/S (CLMS□6-16-M/B/S)
8							10			8	10						CLDM□6-16-M/B/S (CLMS□6-16-M/B/S)
10				M4					9	9.5						10~13	CLDM□6-16-M/B/S (CLMS□6-16-M/B/S)
12		40				20			14	11				11	8	13~15	CLDM□6-16-M/B/S (CLMS□6-16-M/B/S)
15		44		M5		23	12		15	13	12			13	10	16~17	CLDM□6-20-M/B/S (CLMS□6-20-M/B/S)
16										14						15~16	CLDM□6-20-M/B/S (CLMS□6-20-M/B/S)
20		48				26	14		18	16	14			15	12	17~18	CLDM□6-25-M/B/S (CLMS□6-25-M/B/S)
25		60				30	16		22	19.5	21			18	18	22~24	CLDM□6-32-M/B/S (CLMS□6-32-M/B/S)
30		70		M6		35	20		25	23	25			21	23	26~28	CLDM□6-32-M/B/S (CLMS□6-32-M/B/S)

Den Hebel nicht festziehen, wenn keine Welle eingesetzt ist. Der Stellring kann dadurch deformiert und unbrauchbar werden.
Hebel in ( ) sind für SSCK□, SSCDK□ und SSCJK□ (Edelstahlprodukte).
D_1 Toleranz für D25 und 30 beträgt ±0.3. C (Abfasung AD/ID) beträgt bei D30 1.0.

Teilenummer				Hebelfarbe	Standardausführung mit Klemmhebel: Stückpreis									Miniaturausführung mit Klemmhebel: Stückpreis								
Ausführung			D		Klemme			Rundstangen, Planfläche			Seitliche Montagebohrung			Klemme			Rundstangen, Planfläche			Seitliche Montagebohrung		
	(Klemme)	(Form D)	(Seitliche Montagebohrungen)		SCKL	PSCKL	SSCKL	SCDKL	PSCDKL	SSCDKL	SCJKL	PSCJKL	SSCJKL	SCKM	PSCKM	SSCKM	SCDKM	PSCDKM	SSCDKM	SCJKM	PSCJKM	SSCJKM
Standardhebel	SCKL PSCKL SSCKL	SCDKL PSCDKL SSCDKL	SCJKL PSCJKL SSCJKL	6	-	-	-	-	-	-	-	-	-									
				8	-	-	-	-	-	-	-	-	-									
				10																		
				12																		
				15																		
				16																		
Miniatur-hebel	SCKM PSCKM SSCKM	SCDKM PSCDKM SSCDKM	SCJKM PSCJKM SSCJKM	20										-	-	-	-	-	-	-	-	-
				25										-	-	-	-	-	-	-	-	-
				30										-	-	-	-	-	-	-	-	-

M (Orange) B (schwarz) S (Silbergrau)

Merkmale: Bis zu 33% schmaler (Maß B) und um 22% kleinerer Außen-Ø (Maß D1) als Standardausführung mit Klemmhebel (**S.287**).

Kompakt Rundstangen, Planfläche

RoHS10

Ausführung		Wellenring		Klemmhebel		Hebelgewinde	
Standard	Miniaturausführung	M Werkstoff	S Oberflächenbehandlung	M Werkstoff	S Oberflächenbehandlung	M Werkstoff	S Oberflächenbehandlung
SCDKJL	SCDKJM	EN 1.1191 Äquiv.	Schwarz brüniert	Zink-Guss	Einbrennlackierung	EN 1.0718 Äquiv.	LTBC-Beschichtung
PSCDKJL	PSCDKJM	EN 1.1191 Äquiv.	Chemisch vernickelt				
SSCDKJL	SSCDKJM	EN 1.1191 Äquiv.	-			EN 1.4305 Äquiv.	-

Einzelheiten zu Klemmhebeln S.2-1139
Einzelheiten zu Miniatur-Klemmhebeln S.2-1141

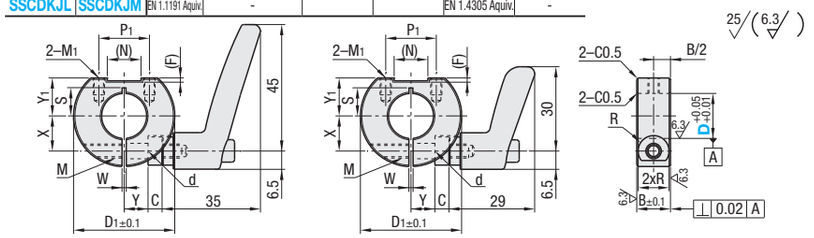

Kompakt Seitliche Montagebohrung

RoHS10

Ausführung		Wellenring		Klemmhebel		Hebelgewinde	
Standard	Miniaturausführung	M Werkstoff	S Oberflächenbehandlung	M Werkstoff	S Oberflächenbehandlung	M Werkstoff	S Oberflächenbehandlung
SCJKJL	SCJKJM	EN 1.1191 Äquiv.	Schwarz brüniert	Zink-Guss	Einbrennlackierung	EN 1.0718 Äquiv.	LTBC-Beschichtung
PSCJKJL	PSCJKJM	EN 1.1191 Äquiv.	Chemisch vernickelt				
SSCJKJL	SSCJKJM	EN 1.1191 Äquiv.	-			EN 1.4305 Äquiv.	-

Einzelheiten zu Klemmhebeln S.2-1139
Einzelheiten zu Miniatur-Klemmhebeln S.2-1141

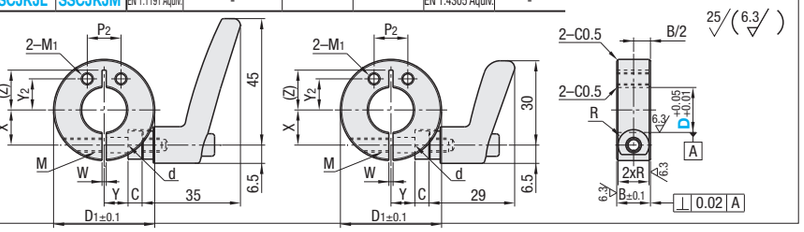

D	B	D1	M	M1	d	P1	P2	(F)	(N)	Y1	Y2	R	W	X	Y	(Z)	C	S
8	12	28	5	M4 Tiefe 6	5.5	18	10	0.5	12	7	10	5.5	1.5	9.5	5.5	11.5	5	5
10																		-
12		32				20			14	8.5				10.5	7.5	13		
15		34					12			10.5	12			11.5	8.5	13.5		
16		36				22			16	11				12.5		14.5		
20		42		M5 Tiefe 7.5		25	14		18	14	14			15.5		17	8	
25		48				29	21		22	16.5	16			18	11	19		
30		55				30	25		23	20	20			20.5	13.5	22		

Den Hebel nicht festziehen, wenn keine Welle eingesetzt ist. Der Stellring kann dadurch deformiert und unbrauchbar werden.
Hebel in ( ) sind für SSCDKJ□ und SSCJKJ□ (Edelstahlprodukte).
D_1 Toleranz für D25 und 30 beträgt ±0.3. C (Abfasung AD/ID) beträgt bei D30 1.0.

Teilenummer				Hebelfarbe	Stückpreis						Hebel
Ausführung			D		Form D, kompakt			Seitliche Montagebohrung			
	(Form D)	(Seitliche Montagebohrungen)			SCDKJL SCDKJM	PSCDKJL PSCDKJM	SSCDKJL SSCDKJM	SCJKJL SCJKJM	PSCJKJL PSCJKJM	SSCJKJL SSCJKJM	
Standardhebel	SCDKJL PSCDKJL SSCDKJL	SCJKJL PSCJKJL SSCJKJL	8	M (Orange) B (schwarz) S (silbergrau)							CLDM□(CLMS□)5-20-M/B/S
			10								
			12								
			15								
Miniaturhebel	SCDKJM PSCDKJM SSCDKJM	SCJKJM PSCJKJM SSCJKJM	16								CLDM□(CLMS□)5-25-M/B/S
			20								
			25								CLDM□(CLMS□)5-32-M/B/S
			30								

Ordering Example

Teilenummer	-	Hebelfarbe
SCKL12	-	B
SCDKJM16	-	M
SCDKM10	-	S
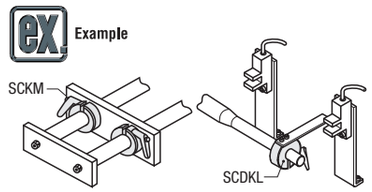
Example