Lager mit Gehäuse

Doppellager mit Zentrierbund, mit Sicherungsring, L frei wählbar

Ausführung			M Werkstoff		S Oberflächenbehandlung	A Zubehör
Rund	Quadratisch	Kompakt	Lager	Gehäuse	Gehäuse	Sicherungsring
BGRZB	BGSZB	BGCZB	Stahl	EN 1.1191 äquivalent	Schwarz brüniert	Federstahl
BGRZ	BGSZ	BGCZ			Chemisch vernickelt	EN 1.4301 äquivalent*1
BARZ	BASZ	BACZ		Aluminiumlegierung Serie 2000	Klar eloxiert	EN 1.4301 äquivalent
SBARZ	SBASZ	SBACZ	* Rostfreier Stahl			
SBGRZ	SBGSZ	SBGCZ		EN 1.4301 äquivalent	-	

* Lager mit Gummidichtungen (VV und DD) sind alle aus Stahl gefertigt.
* 1 Bei D = 68 ~ 90 ist der Sicherungsring aus chemisch vernickeltem Federstahl.

6.3 (1.6)

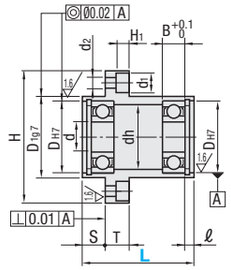

Rund

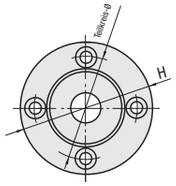

Quadratisch

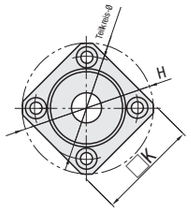

Kompakt

d3~17

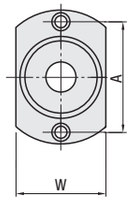

d20~50

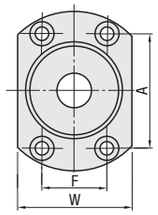

Lagergenauigkeit: JIS B 1514 Klasse 0

Teilnummer Ausführung	Lager-Nr.	Dichtung	L Auswahl	S	d	D_{H7}	Toleranz	B	ℓ	H	W	T	dh	D_{1g7}	Toleranz	P.C.D.	K	A	F	d_1	d_2	H_1
	623		20 30	5	3	10	+0.015 0	4	2.65	33	16	7	7	14	-0.006 -0.024	24	27	24		6.5	3.5	3.1
	624		20 30	5	4	13	+0.018 0	5	2.65	35	18		9	17		26	28	26				
	605		25 35	5	5	14		5	2.65	38	20		10	18		28	30	28				
	625		35 40	10		16		5	2.65	40	22		12	20		30	31	30				
	606		25 40	5	6	17		6	2.65	41	23		13	21		31	32	31				
	626		35 45	10		19	+0.021 0	6	2.65	44	25	8	15	24	-0.007 -0.028	34	34	34		8	4.5	4.1
	698		25 35	5	8	19		6	2.65	44	25		15	24		34	34	34				
	608		25 35	5		22		7	2.65	47	29		18	27		37	36	37				
	628		35 45	10		24		8	2.85	50	32		20	30		40	37	40				
	6800		20 30	5	10	19		5	2.65	44	25		15	24		34	34	34				
	6900		25 40	5		22		6	2.65	47	29		19	27		37	36	37				
(rund)	6000		35 50	10		26		8	2.85	52	34		22	32	-0.009 -0.034	42	39	42				
BGRZB	6200		45 55	15		30		9	2.85	56	38		24	36		46	42	46				
BGRZ	6801		25 35	5	12	21		5	2.85	47	29		17	26	-0.007 -0.028	37	36	37				
BARZ	6901		35 50	10		24		6	2.85	50	31		21	30		40	38	40				
SBARZ	6001	ZZ zweifach gekapselt	35 50	10		28		8	2.85	54	36		24	34	-0.009 -0.034	44	40	44				
SBGRZ	6201		45 55	15		32	+0.025 0	10	2.85	58	40		26	38		48	43	48				
	6802		25 35	10	15	24	+0.021 0	5	2.85	50	32		20	30	-0.007 -0.028	40	37	40				
(quadratisch)	6902	*1 *2 VV Kontaktlose Dichtung Gummidichtung	35 60	10		28		7	2.85	59	37		25	35	-0.009 -0.034	47	45	47				
BGSZB	6002		45 65	15		32	+0.025 0	9	2.85	62	40		28	38		50	46	50				
BGSZ	6202		50 65	15		35		11	3.75	66	44		29	42		54	49	54				
BASZ	6903		45 55	15	17	30	+0.021 0	7	2.85	60	38	10	27	36		48	46	48		9.5	5.5	5.1
SBASZ	6003	*2 DD Berührende Dichtung Gummidichtung	50 65	15		35	+0.025 0	10	3.75	66	44		31	42		54	50	54				
SBGSZ	6203		60 70	20		40		12	3.95	72	50		34	48		60	54	60				
	6804		35 50	10	20	32		7	3.75	62	40		28	38		50	46	44	24			
(kompakt)	6904		50 65	15		37		9	3.75	72	47	11	34	45		59	54	54	24	11	6.6	6.1
BGCZB	6004		60 70	20		42		12	3.95	77	54		36	50		64	59	56	32			
BGCZ	6204		65 70	20		47		14	3.95	81	58		40	54	-0.010 -0.040	68	62	59	34			
BACZ	6805		35 50	15	25	37		7	3.75	72	47		34	45	-0.009 -0.034	59	54	54	24			
SBACZ	6905		35 50	15		42		9	3.95	77	54		36	50		64	59	55	32			
SBGCZ	6005		60 80	20		47		12	3.95	88	58	13	41	54	-0.010 -0.040	72	67	63	36	14	9	8.1
	6205		65 80	20		52	+0.030 0	15	4.2	94	64		45	60		78	72	68	39			
	6806		35 50	15	30	42	+0.025 0	7	3.95	77	54	11	36	50	-0.009 -0.034	64	59	56	32	11	6.6	6.1
	6906		35 50	15		47		9	3.95	88	58	13	41	54	-0.010 -0.040	72	67	62	36	14	9	8.1
	6006		60 80	20		55	+0.030 0	13	4.2	96	66		48	62		80	73	70	40			
	6206		70 80	20		62		16	4.2	104	74		55	70		88	79	77	44			
	6007		70 80	20	35	62		14	4.2	104	74		55	70		88	79	75	44			
	6207		70 90	20		72		17	6	126	88	20	64	84	-0.012 -0.047	105	95	92	51	17.5	11	11
	6008		80 90	25	40	68		15	5.2	114	82	13	60	78	-0.010 -0.040	96	86	80	54	14	9	8.1
	6208		70 90	20		80		18	6	134	96	20	74	92	-0.012 -0.047	113	102	98	56	17.5	11	11
	6010	ZZ zweifach gekapselt	80	20	50	80		16	6	134	96		74	92		113	-	98	56			
	6210		100	20		90	+0.035 0	20	7	147	110		83	106		126	-	104	72			

Überprüfen Sie die verfügbaren Größen in der Preisliste.
*1 Nrn. 623, 624, 605 und 606 sind nicht für VV (kontaktlose Dichtungen) erhältlich.
*2 Lager mit Gummidichtungen sind alle aus Stahl gefertigt.

Ordering Example

Teilnummer			-	L
Ausführung	Lager	Dichtung		
BGRZ	6003	ZZ	-	50
SBASZ	6904	VV	-	65

Lager-Nr.	Dichtung	Stückpreis														
		Rund					Quadratisch					Kompakt				
		BGRZB	BGRZ	BARZ	SBARZ	SBGRZ	BGSZB	BGSZ	BASZ	SBASZ	SBGSZ	BGCZB	BGCZ	BACZ	SBACZ	SBGCZ
623	ZZ (x1.0) VV (x1.1) DD (x1.1)				-	-				-	-				-	-
624					-	-				-	-				-	-
605					-	-				-	-				-	-
625					-	-				-	-				-	-
606																
626																
698																
608																
628																
6800																
6900																
6000																
6200																
6801																
6901																
6001																
6201																
6802																
6902																
6002																
6202																
6903																
6003																
6203																
6804																
6904																
6004																
6204																
6805				-	-	-			-	-	-			-	-	-
6905				-	-	-			-	-	-			-	-	-
6005				-	-	-			-	-	-			-	-	-
6205				-	-	-			-	-	-			-	-	-
6806				-	-	-			-	-	-			-	-	-
6906				-	-	-			-	-	-			-	-	-
6006				-	-	-			-	-	-			-	-	-
6206				-	-	-			-	-	-			-	-	-
6007				-	-	-			-	-	-			-	-	-
6207				-	-	-			-	-	-			-	-	-
6008				-	-	-			-	-	-			-	-	-
6208				-	-	-			-	-	-			-	-	-
6010				-	-	-	-	-	-	-	-			-	-	-
6210				-	-	-	-	-	-	-	-			-	-	-

Die Preise der abgedichteten VV und DD sind die Tabellenpreise multipliziert mit 1.1.

Alterations

Teilnummer	-	L	-	(NA)
BGSZ6000ZZ	-	35	-	NA

Option	Lager und Sicherungsringe sind nicht montiert
Opt.-Nr.	NA
Spez.	Lager und Sicherungsringe sind bei Lieferung nicht am Gehäuse montiert.