Blöcke für Stellschrauben

Standard, Seitenmontage, Seitenmontage Maß T, Kompaktausführung-

Merkmale: Kompaktversion für beengte Bereiche.

Standard

RoHS10

Ausführung: H vorgefertigt	Ausführung: H konfigurierbar	M Werkstoff	S Oberflächenbehandlung
AJKC	AJKB	EN 1.0038 äquiv.	Schwarz brüniert
AJKCM	AJKBM		Chemisch vernickelt
AJKCS	-	EN 1.4301 äquiv.	-

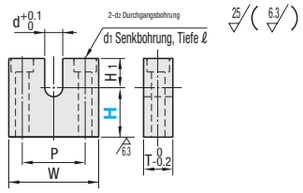

Teilenummer Ausführung	Nr.	H vorgefertigt	H konfigurierbar 1mm-Schritte	d	H1	T	W	P	d2	d1	ℓ	Stückpreis Länge vorgefertigt AJKC	AJKCM	AJKCS	H konfigurierbar AJKB	AJKBM
(H vorgefertigt) AJKC, AJKCM, AJKCS (Nr. 3 ~ 10); (H konfigurierbar) AJKB, AJKBM	3	5 10 15	10~40	2.5	5	7	26	16	3.5	6	3.5					
	4	5 10 15 20		3.5												
	5	6 10 15 20 25		4.5	6	9	32	20	4.5	8	4.5					
	6	8 10 15 20 25 30		5.5												
	8	10 15 20 25 30		7.5	8	12	38	26	5.5	9.5	5.5					
	10	12 15 20 25 30	15~80	9.5	10	16	50	32	9	14	9					
	12	12 15 20 25 30		11.5	11	19	65	40						-		
	16	15 20 25 30		15.5										-		

Ordering Example: Teilenummer - H
AJKC6 - 8

Seitenmontage

RoHS10

Ausführung: H vorgefertigt	Ausführung: H konfigurierbar	M Werkstoff	S Oberflächenbehandlung
AJSC	AJSB	EN 1.0038 äquiv.	Schwarz brüniert
AJSCM	AJSBM		Chemisch vernickelt
AJSCS	-	EN 1.4301 äquiv.	-

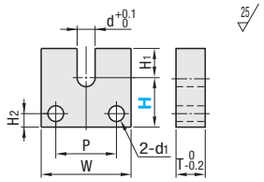

Teilenummer Ausführung	Nr.	H vorgefertigt	H konfigurierbar 1mm-Schritte	d	H1	T	W	P	H2	d1	Stückpreis H vorgefertigt AJSC	AJSCM	AJSCS	H konfigurierbar AJSB	AJSBM
(H vorgefertigt) AJSC, AJSCM, AJSCS; (H konfigurierbar) AJSB, AJSBM	3	15 20	10~40	2.5	5	7	26	16	4	4					
	4	15 20		3.5											
	5	15 20 25		4.5	6	9	32	20	5	6					
	6	15 20 25 30		5.5											
	8	20 25 30 40		7.5	8	12	38	26	6	7					
	10	25 30 40	15~80	9.5	10	16	50	32	9	9.5					
	12	25 30 40		11.5	11	19	65	40	12	11.5			-		
	16	25 30 40		15.5									-		

Ordering Example: Teilenummer - H
AJSCM8 - 20

Seitliche Montage T kompakt

RoHS10

Ausführung	M Werkstoff	S Oberflächenbehandlung
AJSCC	EN 1.0038 äquiv.	Schwarz brüniert
AJSCCM		Chemisch vernickelt
AJSCCS	EN 1.4301 äquiv.	-

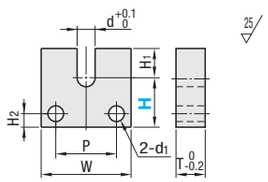

Die passende Einstellschraube für Maß T Kompaktausführung ist Maß T Kompakt (S. 1727).

Teilenummer Ausführung	Nr.	H wählbar	d	H1	T	W	P	H2	d1	Stückpreis AJSCC	AJSCCM	AJSCCS
AJSCC, AJSCCM, AJSCCS	4	15 20	3.5	5	3	25	16	4	4			
	5	15 20 25	4.5	6	5	32	20	5	6			
	6	15 20 25 30	5.5									
	8	20 25 30 40	7.5	8		38	26	6	7			

Ordering Example: Teilenummer - H
AJSCC6 - 20

Blöcke für Stellschrauben/Einstellstifte

L-Form, L-Form seitliche Montage

Merkmale: L-Form mit ausgezeichneter Stabilität. Verfügbar in zwei Versionen (Standard, seitliche Montage).

Blöcke für Stellschrauben L-Form Standard

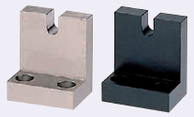

RoHS10

Ausführung: H vorgefertigt	Ausführung: H konfigurierbar	M Werkstoff	S Oberflächenbehandlung
AJLC	AJLB	EN 1.0038 äquiv.	Schwarz brüniert
AJLCM	AJLBM		Chemisch vernickelt

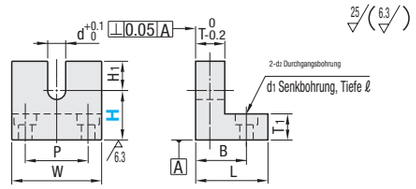

Teilenummer Ausführung	Nr.	H vorgefertigt	H konfigurierbar 1mm-Schritte	d	H1	T	W	P	L	B	T1	d2	d1	ℓ	Stückpreis AJLC	AJLCM	AJLB	AJLBM
(H vorgefertigt) AJLC, AJLCM; (H konfigurierbar) AJLB, AJLBM	3	15 20	16~40	2.5	5	7	26	16	16	11	7	3.5	6	3.5				
	4	15 20		3.5														
	5	20 25	21~40	4.5	6	9	32	20	23	16	9	4.5	8	4.5				
	6	20 25 30		5.5														
	8	20 25 30		7.5	8	12	38	26	28	20	10	5.5	9.5	5.5				
	10	30 35	31~80	9.5	10	16	50	32	38	27	15	9	14.0	9				
	12	30 35		11.5	11	19	65	40	41	30								
	16	30 35		15.5														

Ordering Example: Teilenummer - H
AJLC10 - 30

Blöcke für Stellschrauben L-Form seitliche Montage

RoHS10

Ausführung	M Werkstoff	S Oberflächenbehandlung
AJSLC	EN 1.0038 äquiv.	Schwarz brüniert
AJSLCM		Chemisch vernickelt
AJSLCS	EN 1.4301 äquiv.	-

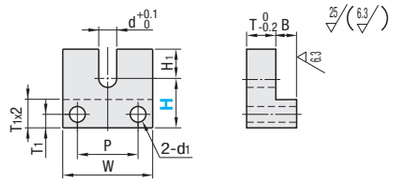

Teilenummer Ausführung	Nr.	H wählbar	d	H1	T	W	P	d1	T1	B	Stückpreis AJSLC	AJSLCM	AJSLCS
AJSLC, AJSLCM, AJSLCS	3	15 20	2.5	5	7	26	16	4	4	5			
	4	15 20	3.5										
	5	15 20 25	4.5	6	9	32	20	6	5	6			
	6	15 20 25 30	5.5										
	8	20 25 30 40	7.5	8	12	38	26	7	6	8			
	10	25 30 40	9.5	10	16	50	32	9.5	7	9			
	12	25 30 40	11.5	11	19	65	40	11.5	8	10			
	16	25 30 40	15.5										

Ordering Example: Teilenummer - H
AJSLC8 - 40

Einstellstifte

RoHS10

Ausführung	M Werkstoff	A Zubehör
AJP	EN 1.4301 äquiv.	Haltering Typ E (EN 1.4301 äquiv.)
AJPB		-

AJP (Sicherungsring)

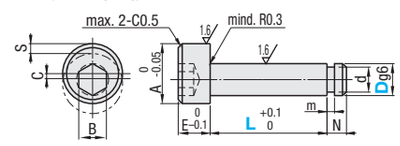

AJPB (Sperrmutter)

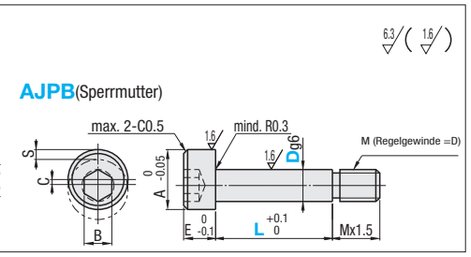

Teilenummer Ausführung	Dg6	L 1mm-Schritte	A	B	E	C	S	Toleranz m	N	Toleranz d	Stückpreis AJP	AJPB
AJP	3 -0.002 -0.008	5 (10)~20	5.5	2.5	3.5	0.5	1	0.5 +0.05 0	2	2 +0.06 0		
AJPB (L≥10)	4 -0.004 -0.012	5 (10)~25	7	3	4.5	0.7	1.4	0.7 +0.1 0		3		
	5	10~30	8.5	4	5.5	1	2			4 +0.075 0		
	6	10~35	10	5	6.5	1.3	2.6			5		
	8 -0.005 -0.014	10~40	13	6	8.5	1.6	3.2	0.9 +0.14 0	3	7 +0.09 0		

Für AJPB, L≥10. Der S-Wert ist der Höchstwert, der bei Drehung der Exzenterschraube mit Sechskantschlüssel um 360° auftritt.

Ordering Example: Teilenummer - L
AJP3 - 6

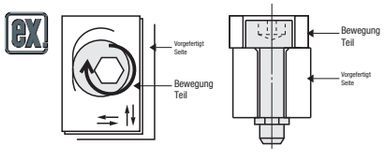

Die ovale Innenform des beweglichen Teils ermöglicht eine Feineinstellung der Positionierung durch Drehen des Einstellstifts.
Exzenterschrauben dienen nicht der Fixierung.
AJP (mit Sicherungsring) kann nicht fixiert werden, AJPB (Schraube) kann mit zwei Muttern fixiert werden.