Bauteile für Prüfeinrichtungen

Bauteile für Prüfeinrichtungen und Positioniersätze, Bearbeitungskugeln, Auflageteller, Abdeckungen

Merkmale: Zur Positionierung von abnehmbaren Gestellteilen. (Siehe Anwendungsbeispiel unten)

Komponenten für Prüf- und Positionierstifte

RoHS10

konfigurierbar		Ausführung		M Werkstoff · H Härte · S Oberflächenbehandlung			
Rändelung am Rand/ Buchse	Form Abstreiferbolzen			Rand/ Buchse	Passschraube	Nur Ausführung mit Flügelschraube: Flügelschraube	Nur Ausführung mit Flügelschraube: Federstift
mitgeliefert	Innensechskantschraube	KJLP		EN 1.0038 äquiv.	EN 1.7220 äquiv. 33~38HRC	EN 1.0038 äquiv. Galvanisch verzinkt	Federstahl 45~50HRC
	mit Flügelschraube	KJLPC					
ohne	Innensechskantschraube	KJLPN					
	mit Flügelschraube	KJLPNC					

* Wenn nur Passschrauben für Schlüssel erforderlich sind, GMSB bestellen (S. 2-216).

Example

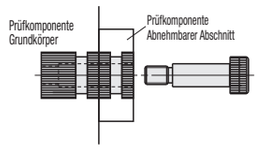

• Buchsen
*Toleranz gilt nicht für gerändelte Oberflächen.

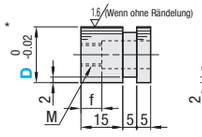

• Hülse

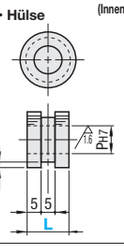

• Passschraube (Innensechskantschraube)

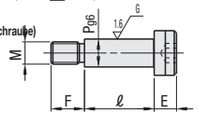

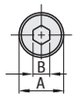

(mit Flügelschraube)

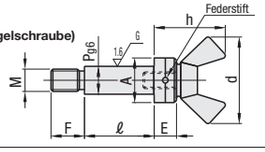

Teilenummer Ausführung		D	L	Innendurchmesser/ Schraube P	M	f	Passschraube Länge F	ℓ	E	Kopf A	B	Flügelschraube h	d	Stückpreis KJLP	KJLPC	KJLPN	KJLPNC
KJLP KJLPN	KJLPC KJLPNC	12	15	6	M4	6	7	30	4	9	3	15	21				
			25	6	M4	6	7	40	4	9	3	15	21				
		20	15	10	M8	8	12	25	8	16	6	24	31				
			30	10	M8	8	12	40	8	16	6	24	31				

Ordering Example: Teilenummer - L → KJLP20 - 15

Alterations: Teilenummer - L - (HT, STC) → KJLP20 - 15 - HT

Optionen	Opt.-Nr.	Spez.
	HT	Buchse/Hülse mit Planfläche außen.
Zusätzliche Oberflächenbehandlung (brüniert)	STC	Oberflächenbehandlung brüniert Nur für Buchsen und Hülsen verfügbar.

Bearbeitungskugeln

CRB

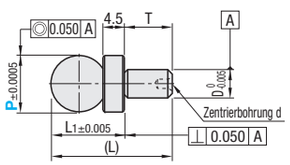

M Material: EN 1.4125 äquiv.
H Härte: HRC56

Teilenummer Ausführung	P	T	D	(L)	L1	d	Stückpreis 1~49 Stk.	50~100 pcs.
CRB	12	10	6	25.73	15.723	2.03		
	20	20	10	43	23	3		

Produkt CRB12 wird ausgeliefert, wenn Maß P nicht angegeben wird.

Example — Prüfkomponente

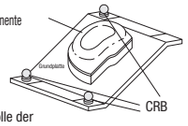

Zur Genauigkeitskontrolle der Prüfeinrichtungen.

Auflageteller für Bearbeitungskugeln

CRBP

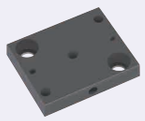

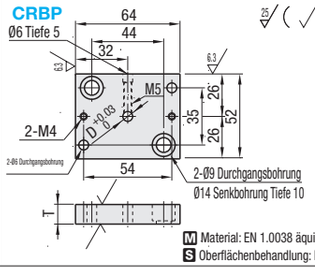

RoHS10

M Material: EN 1.0038 äquiv.
S Oberflächenbehandlung: Brüniert

Teilenummer Ausführung	Nr.	T	D	Anwendbare Kugel	Stückpreis 1~49 Stk.	50~100 pcs.
CRBP	12	12	6	CRB12		
	20	22	10	CRB20		

Produkt CRBP12 wird ausgeliefert, wenn die Nummer nicht angegeben wird.

Abdeckungen für Bearbeitungskugeln

CRBC

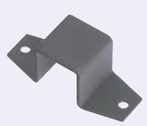

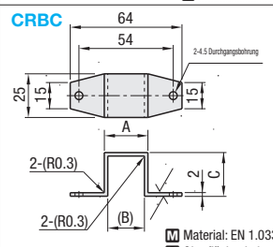

RoHS10

M Material: EN 1.0330 äquiv.
S Oberflächenbehandlung: Brüniert

Teilenummer Ausführung	Nr.	A	(B)	C	Anwendbare Kugel	Stückpreis 1~49 Stk.	50~100 pcs.
CRBC	12	25	21	25	CRB12		
	20	35	31	30	CRB20		

Produkt CRBC12 wird ausgeliefert, wenn die Nummer nicht angegeben wird.

Ordering Example: Teilenummer → CRB20, CRBP20, CRBC12

Bauteile für Prüfeinrichtungen

Klemmstifte, Drähte für Stifte, Ketten für Stifte

Merkmale: Zur Lagerung von Prüfstiften nach dem Einsatz.

Klemmstifte

RoHS10

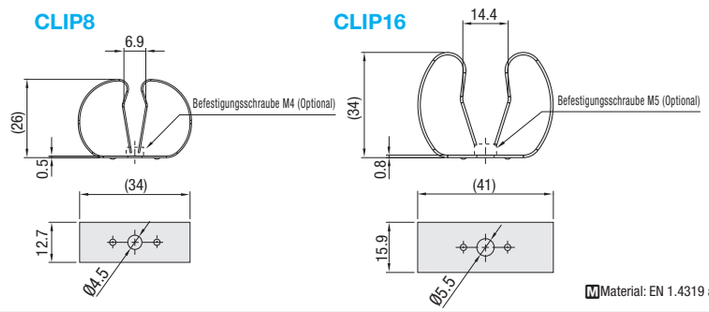

M Material: EN 1.4319 äquiv.

Teilenummer Ausführung	Nr.	Pasender Prüfstiftdurchmesser	Stückpreis 1 ~ 9 Stk.	Mengen-Rabatt 10 ~ 29 Stk.	30 ~ 49 Stk.	50~100 pcs.
CLIP	8	Ø8, 10, 12				
	16	Ø16, 20, 25				

Bei noch größeren Bestellmengen Preis bitte gesondert anfragen.

Ordering Example: Teilenummer → CLIP8

Example — Zur Lagerung von Prüfstiften nach dem Einsatz.

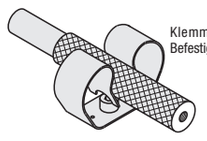

Klemmkraft durch Anziehstufen der Befestigungsschraube einstellbar.

Fangseile für Prüfstifte

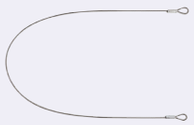

RoHS10

KJW

KJWB

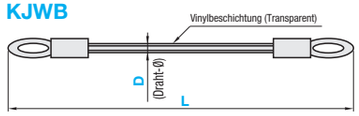

M Material: EN 1.4301 äquiv.

Teilenummer Ausführung	D	L 50mm-Schritte	Passende Schraube	Stückpreis KJW L300~500	KJW L550~700	KJWB L300~500	KJWB L550~700
KJW KJWB	1	300~700	M5		-		-
	2						

* Wenn D-Maß nicht angegeben wird, wird D=2 geliefert.
* Die Dicke von KJWB ist D (Drahtdurchm.) + ca. 0.5 mm Vinylbeschichtung.

Ketten für Prüfstifte

KJWCH *Ketten für Option CH bei Prüfstiften für Prüfeinrichtungen und Gut-/Schlecht-Stiften.

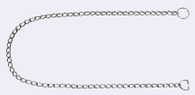

RoHS10

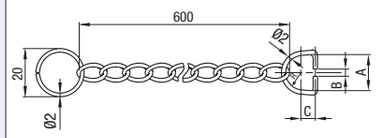

M Material: Ring: EN 1.4301 äquiv.
Andere: JIS SWRM
S Oberflächenbehandlung: Vernickelt

Teilenummer Ausführung	Nr.	A	B	C	R	Pasender Prüfstiftdurchmesser	Stückpreis
KJWCH	1	14	2	5	7	8, 10	
	2	17	4	6	8.5	12	
	3	21	6	7	10.5	16	
	4	25	8	8	12.5	20	
	5	30	10	9	15	25	
	6	36	12	10	18	30	

Ordering Example: Teilenummer - L → KJW2 - 350, KJWCH3