■Magnetverschlüsse

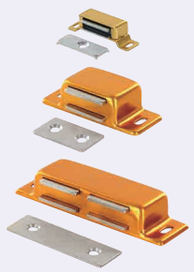

RoHS10

MGCE1S

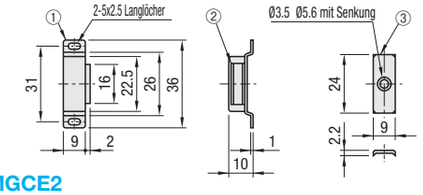

MGCE1

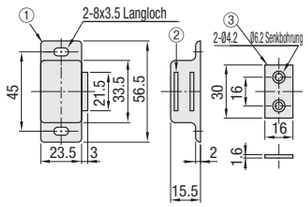

MGCE2

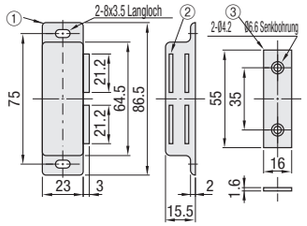

Nr.	Artikel-bez.	M Werkstoff	S Oberflächenbehandlung
①	Gehäuse	Aluminiumlegierung	Eloxiert
②	Magnet	Ferrit	-
③	Anzugsplatte	EN 1.0330 Äquiv.	Nickel-Beschichtung

Teilenummer Ausführung	Nr.	Rückhalte-kraft (kgf)	Masse (g)	Stückpreis 1 ~ 19 Stk.	Mengen-Rabatt 20~50
MGCE	1S	0.5	7.5		
	1	5.5	36.7		
	2	9	72		

Ordering Example — Teilenummer: MGCE2

■Magnetverschlüsse

RoHS10

MGCB1

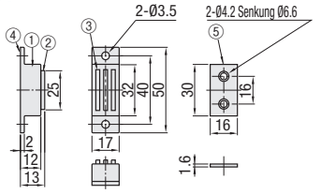

MGCB2

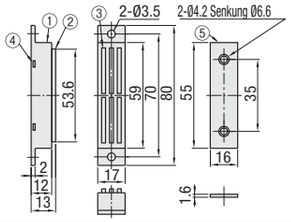

Nr.	Artikel-bez.	M Werkstoff	S Oberflächenbehandlung
①	Gehäuse	BSP	Nickel-Beschichtung
②	Joch	EN 1.0330 Äquiv.	Nickel-Beschichtung
③	Magnet	Ferrit	-
④	Grundplatte	Aluminiumlegierung	Eloxiert
⑤	Anzugsplatte	EN 1.0330 Äquiv.	Nickel-Beschichtung

Teilenummer Ausführung	Nr.	Haltekraft (kgf)	Masse (g)	Stückpreis 1 ~ 19 Stk.	Mengen-Rabatt 20~200
MGCB	1	7	32		
	2	10	63		

Ordering Example — Teilenummer: MGCB1

■Magnetverschlüsse

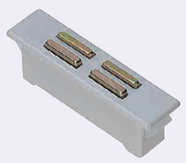

MGCP

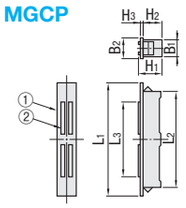

Maße für Befestigungsbohrung

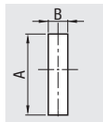

Platte Dicke t	Maße für Befestigungsbohrung MGCP1 A	MGCP1 B	MGCP2, MGCP3H A	MGCP2, MGCP3H B	MGCP3 A	MGCP3 B
0.5	22.5	8.3	-	-	-	-
0.8	-	-	34.1	8.2	55.0	8.2
1.0			34.1		55.0	
1.2			34.5		55.5	
1.6			35.0		56.0	
2.0			36.5		56.5	

MGCP1, 2, 3 ··· Ferritmagnet
MGCP3H ····· Neodymmagnet

Nr.	Artikel-bez.	M Werkstoff	S Oberflächenbehandlung
①	Gehäuse	Kunststoff	-
②	Grundplatte	EN 1.0330 Äquiv.	Farbiges Chromat

Teilenummer Ausführung	Nr.	L_1	L_2	L_3	B_1	B_2	H_1	H_2	H_3	Rückhalte-kraft (kgf)	Ge-wicht (g)	Stückpreis 1 ~ 4 Stk.	Mengen-Rabatt 5~200
MGCP	1	24.2	22.4	15	8.2	9.6	12.3	10.9	0.9	1.3	5		
	2	40	33.9	21.6	8	10	13.5	11	1.2	2.2	9		
	3H									4.5			
	3	64	54.5	43			14	11.5	1.5		20		

MGCP3H ist die kompakte Ausführung von MGCP3 mit derselben Rückhaltekraft.

Ordering Example — Teilenummer: MGCP2

■Magnetverschlüsse, fest verschließend

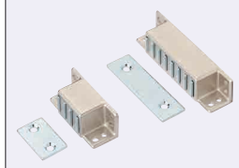

RoHS10

MGCST

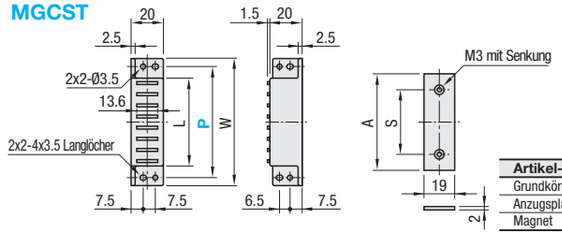

Artikel-bez.	M Werkstoff	S Oberflächenbehandlung
Grundkörper	Zink-Legierung	Nickel-Beschichtung
Anzugsplatte	EN 1.0330 Äquiv.	Chromatiert (III-wertig)
Magnet	Ferrit	-

Teilenummer Ausführung	P	W	L	A	S	Rückhalte-kraft (kgf)	Masse (g)	Stückpreis 1 ~ 9 Stk.	Mengen-Rabatt 10~49	50~200
MGCST	30	40	20	22	12	3	56			
	40	50	27	29	18	7	74			
	50	60	41	43	27	11	110			
	70	80	55	60	40	14	140			

Ordering Example — Teilenummer: MGCST30

■Magnetverschlüsse Magnetkraft wählbar

MGCEJ

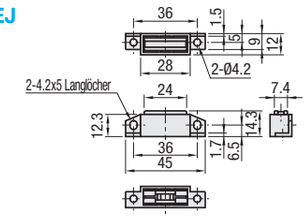

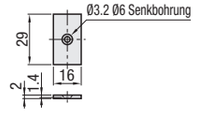

10 Stk. pro Packung Bitte Bestellmenge angeben.

■Merkmale:
Magnetverschlüsse ermöglichen eine wählbare Rückhaltekraft mit gleichem Montageabstand.

Artikel-bez.	M Werkstoff	S Oberflächenbehandlung
Grundkörper	Polypropylen	-
Anzugsplatte	EN 1.0330 Äquiv.	Chromatiert (III-wertig)

Teilenummer Ausführung	Nr.	Rückhalte-kraft (kgf)	Gewicht (g)	Stückpreis 1 - 9 Packung(en)	Mengen-Rabatt 10~19	20~200
MGCEJ	1	1.4	10			
	2	3.4	10			
	3	8	10			

10 Stück pro Packung

Ordering Example — Teilenummer: MGCEJ1

■Magnetverschlüsse

RoHS10

HMEN-T
HMEN-T2

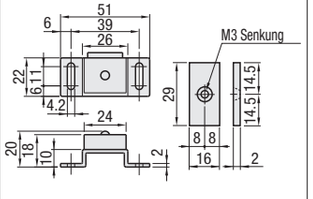

Artikel-bez.	M Werkstoff	S Oberflächenbehandlung
Gehäuse	EN 1.4301 äquiv.	Dunkelbraun lackiert
Magnet	Ferrit	-
Platte	EN 1.0330 Äquiv.	Verchromt

Teilenummer	Rückhalte-kraft (kgf)	Masse (g)	Stückpreis 1 ~ 9 Stk.	Mengen-Rabatt 10~50
HMEN-T	3	41		
HMEN-T2	1.5	41		

Ordering Example — Teilenummer: HMEN-T, HMENP

■Magnetverschlüsse

HMENP

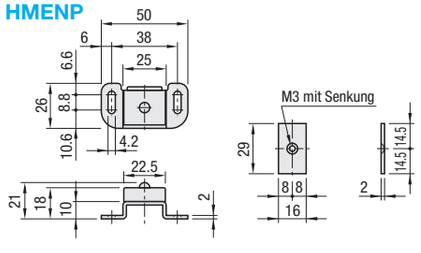

Artikel-bez.	M Werkstoff	S Oberflächenbehandlung
Gehäuse	EN 1.4301 Äquiv.	Dunkelbraun lackiert
Magnet	Ferrit	-
Platte	EN 1.0330 Äquiv.	Chromatiert (III-wertig)

Teilenummer	Haltekraft (kgf)	Masse (g)	Stückpreis 1 ~ 9 Stk.	Mengen-Rabatt 10~50
HMENP	2.8	39		

Example

• Montage von HMENP Magnetverschlüssen an Aluminiumprofile.

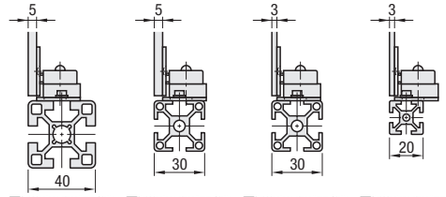

■Bei Montage einer 5mm-Platte an Ausführung mit 40 Quadraten.
■Bei Montage einer 5mm-Platte an Ausführung mit 30 Quadraten.
■Bei Montage einer 3mm-Platte an Ausführung mit 30 Quadraten.
■Bei Montage einer 3mm-Platte an Ausführung mit 20 Quadraten.