Gelenkarme
3 Bohrungen

Eigenschaften: Maße mit 3 Bohrungen frei wählbar in 1mm-Schritten.

Ausführung	M Werkstoff	S Oberflächenbehandlung
LNFTB	EN 1.1191 Äquiv.	Brüniert
LNFTM		Chemisch vernickelt
LNFTS	EN 1.4301 Äquiv.	-

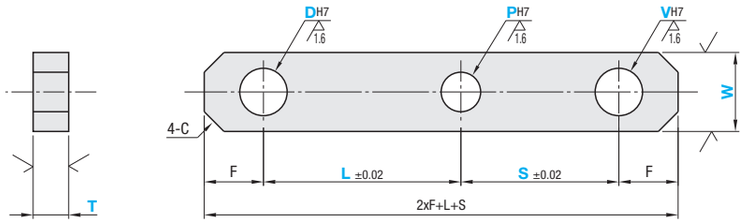

• Toleranz Maß T

T	5~16	19~22
	-0.3~0	-0.33~0

L≥S

Falls D≥P, W≥D+4.
Falls P>D, W≥P+4 erforderlich.

RoHS 10

Gelenkarme - mit 3 Bohrungen

Teilenummer Ausführung	*DH7	PH7 1mm-Schritte	VH7 1mm-Schritte	L 1mm-Schritte	S 1mm-Schritte	* W 1mm-Schritte	T Auswahl	F	C
LNFTB LNFTM LNFTS	3	*3~20	3~20 V≤D	10~150 (L≥S)	10~150 (S≤L)	10~20	5 6	5	3
	4						5 6 9		
	5						5 6 9	6	
	6						5 6 9		
	8						5 6 9 10	8	
	10			20~200 (L≥S)	20~200 (S≤L)	10~30	5 6 9 10	9	5
	12					20~30	9 10 12 16	10	
	13						9 10 12 16		
	14					20~40	9 10 12 16	12	
	15						9 10 12 16		
	16						9 10 12 16		
	18						9 10 12 16	14	
	20			30~200 (L≥S)	30~200 (S≤L)	25~50	9 10 12 16 19	15	8
	25					30~60	9 10 12 16 19 22	18	

*Wenn D≥P, W≥D+4; wenn P>D, W≥P+4 erforderlich.

Ordering Example

Teilenummer	-	P	-	V	-	L	-	S	-	W	-	T
LNFTB10	-	P8	-	V10	-	L100	-	S50	-	W20	-	T9

DH7	Stückpreis (L≥S) LNFTB Min. L ~ 50	LNFTB L51~150	LNFTB L151 ~ Max. L	LNFTM Min. L ~ 50	LNFTM L51~150	LNFTM L151 ~ Max. L	LNFTS Min. L ~ 50	LNFTS L51~150	LNFTS L151 ~ Max. L
3			-			-			-
4									
5									
6									
8									
10									
12									
13									
14									
15									
16									
18									
20									
25									

Alterations

Teilenummer	-	P	-	V	-	L	-	S	-	W	-	T	-	(TPD, TPP, TPV)
LNFTB20	-	P18	-	V18	-	L50	-	S30	-	W40	-	T16	-	TPD

Optionen	Gewindebohrung 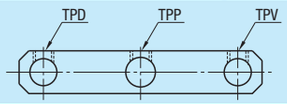
Opt.-Nr.	TPD, TPP, TPV
Spez.	Fügt bei D, P und V Gewindebohrungen hinzu. Verfügbare Maße

D/P/V	W	Befestigungsschraube M (wird mitgeliefert)
12	24~30	M4
13	25~30	
14	26~40	
15	27~40	
16	28~40	
18	36~40	M5
20	38~50	
25	43~60	

Gelenkarme
Geneigte/Economy-Ausführung

Eigenschaften: Geneigt, Winkel- und Bohrungs-Ausführung frei wählbar.

Gelenkarme - Geneigt RoHS 10

Ausführung	M Werkstoff	S Oberflächenbehandlung
LKBK	EN 1.0038 Äquiv.	Brüniert
LKBM		Chemisch vernickelt

Bohrungsausführung H, HA, M, MA	R
3	3
4	4.5
5	5
6	6.5
8	8.5
10	10
12	11.5
16	14.5

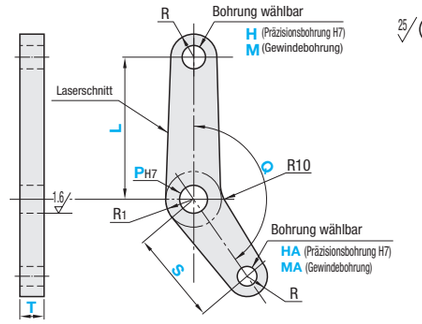

Teilenummer Ausführung	P	L 1mm-Schritte	S 1mm-Schritte	Q 1°-Schritte	Bohrungsauswahl		T Auswahl	R1	Stückpreis LKBK	Stückpreis LKBM
LKBK LKBM	4	40~100	30~100	90~180	H HA M MA	3 4 5 6 8 10 12 16	5 6	P/2+6		
	5									
	6									
	8									
	10									
	12									
	14									
	15									
	16									
	18									
	20									
	25									

Ordering Example

Teilenummer	-	L	-	S	-	Q	-	H, M	-	HA, MA	-	T
LKBK10	-	L80	-	S35	-	Q130	-	H8	-	HA8	-	T5

Gelenkarme, preiswerte Ausführung RoHS 10

Ausführung	M Werkstoff	S Oberflächenbehandlung
LINB	EN 1.0038 Äquiv.	Brüniert
LINM		Chemisch vernickelt
LINS	EN 1.4301 Äquiv.	-

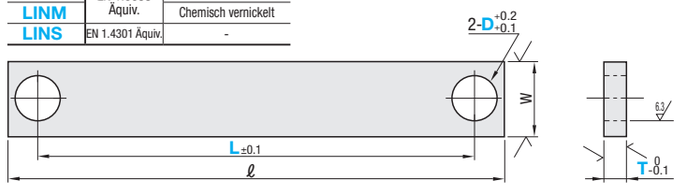

Teilenummer Ausführung	D	L 1mm-Schritte	T Auswahl	W	ℓ	Stückpreis LINB	Stückpreis LINM	Stückpreis LINS
LINB LINM LINS	3	10~150	5	10	L+8			
	4		5					
	5		5		L+10			
	6		5 9	13	L+12			
	8	15~150	5 9	16	L+16			
	10	20~200	5 9	19	L+20			
	12		9					
	13		9		L+22			
	14	20~200	9	19	L+30			
	15		9		L+30			
	16		9	25	L+32			
	18		9		L+36			
	20	30~300	9	32	L+45			
	25		9		L+50			

Ordering Example

Teilenummer	-	L	-	T
LINS10	-	80	-	9